



“El patio de todos”



PROPUESTA URBANA DEL ESPACIO DEL PARQUE DEL PERÚ

“El patio de todos”

CIRCULACIONES

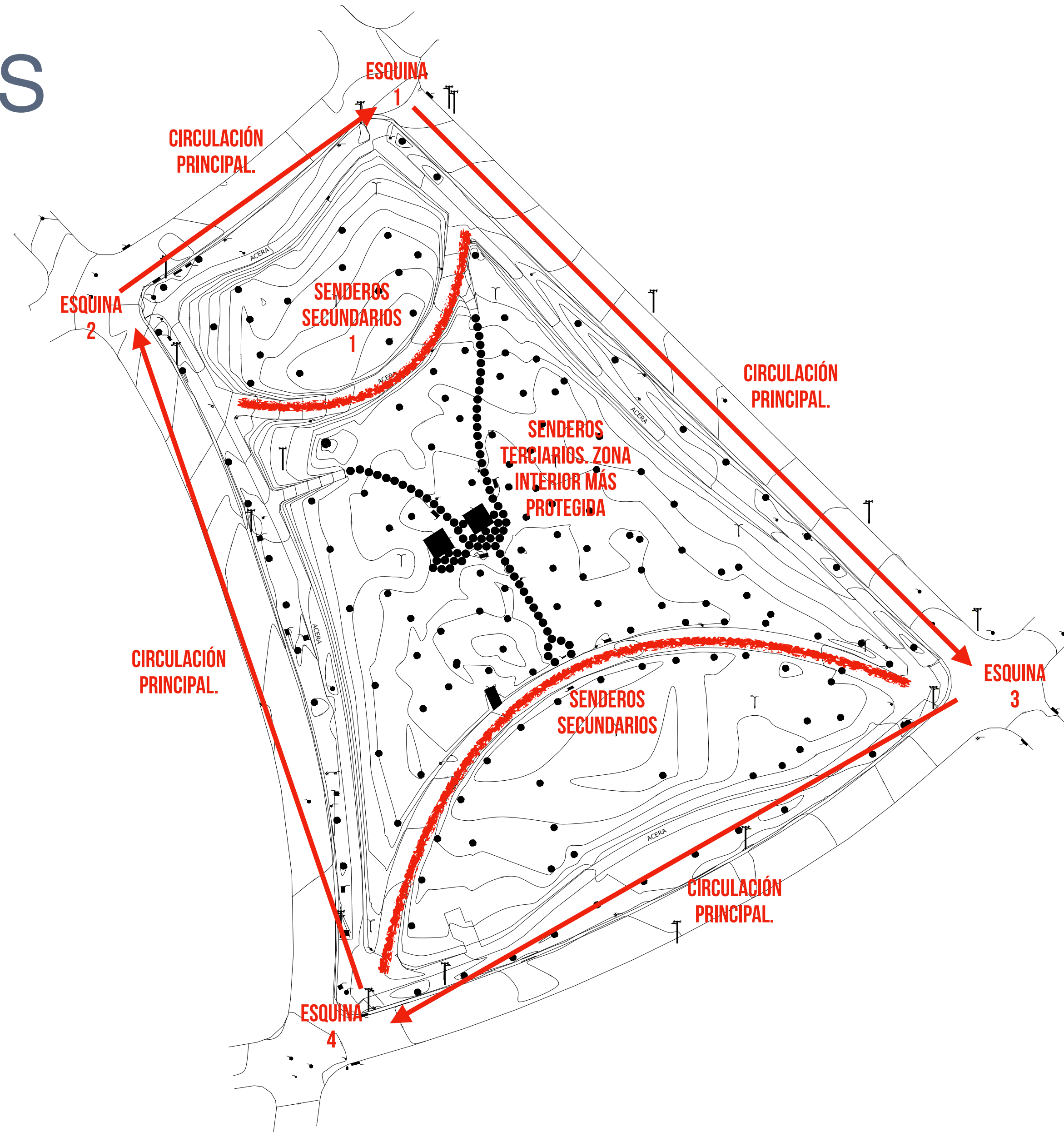

ZONIFICACIÓN

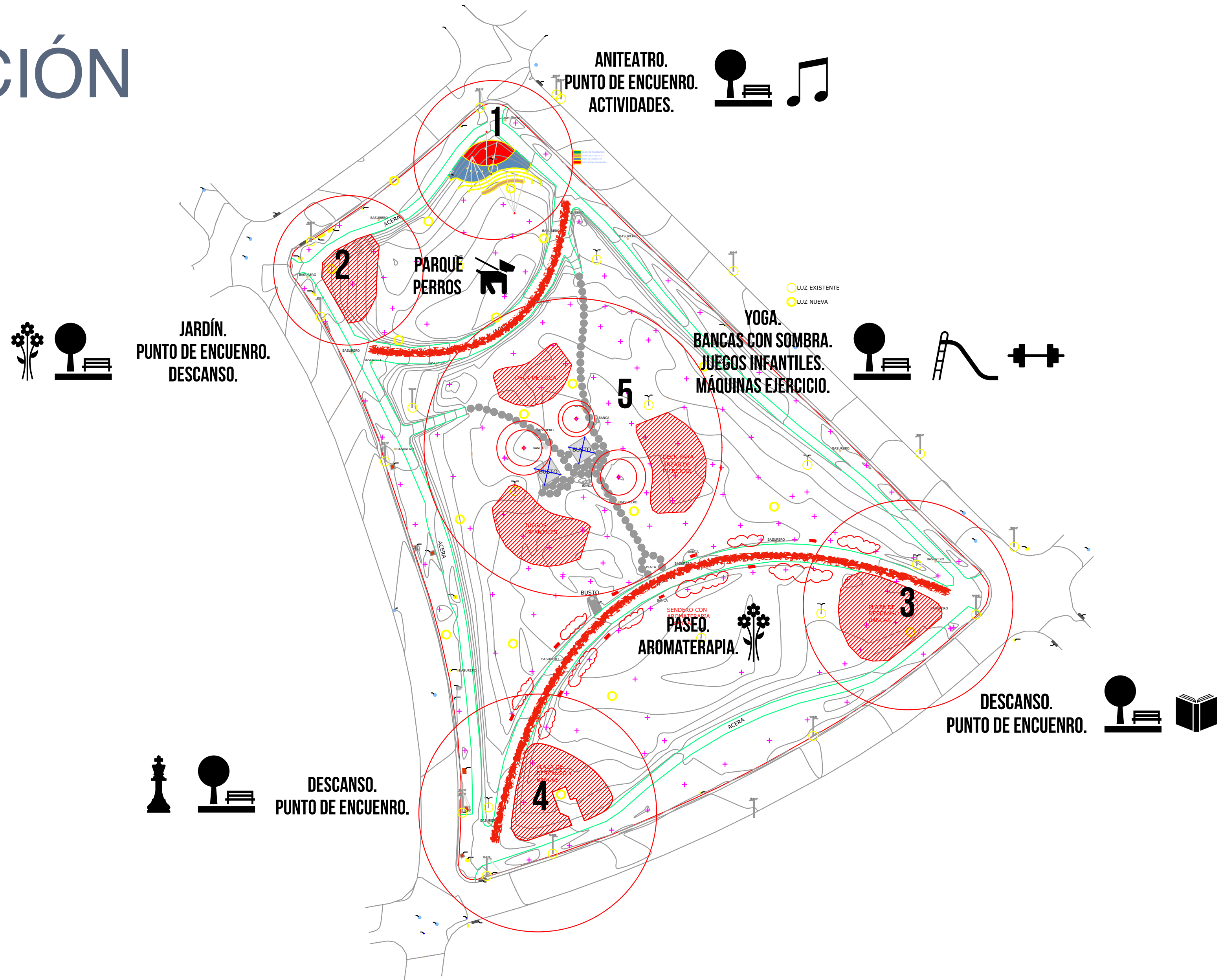

CONTENIDO

- 01 Ejecución propuesta comité de barrios 2025
- 02 Proyecto de ornato
- 03 Proyecto parque infantil
- 04 Proyecto de iluminación
- 05 Proyecto gestión residuos
- 06 Taller Informativo con la Comunidad
- 07 Nueva propuesta comité de barrios 2026
- 08 Monto mantenimiento del parque

EJECUCIÓN PROPUESTA COMITÉ DE BARRIOS 2025

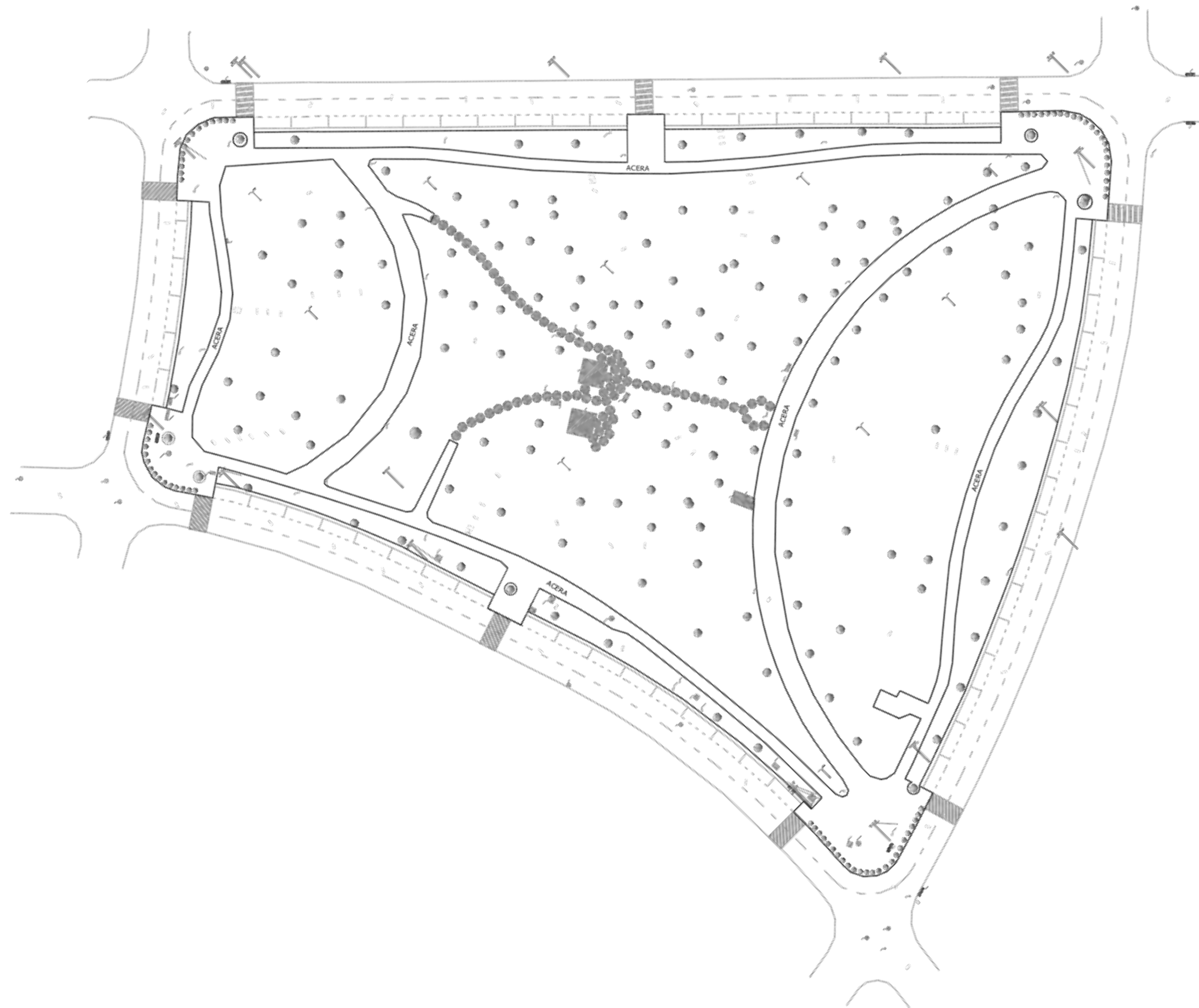

- Señalización carriles de circulación en ambos sentidos.
 - Construcción y demarcación de mesas peatonales a 10 m de las esquinas.
 - Completar relleno aceras a 10 m de las esquinas.
 - Completar aceras y mesas peatonales intermedias en los lados largos del parque.
 - Introducir vegetación lineal para proteger las esquinas. Puntos de encuentro.
-
- El propuesta se encuentra en desarrollo de planos y evaluación técnica por parte del departamento de calles para ejecución.

PROYECTO ORNATO

02

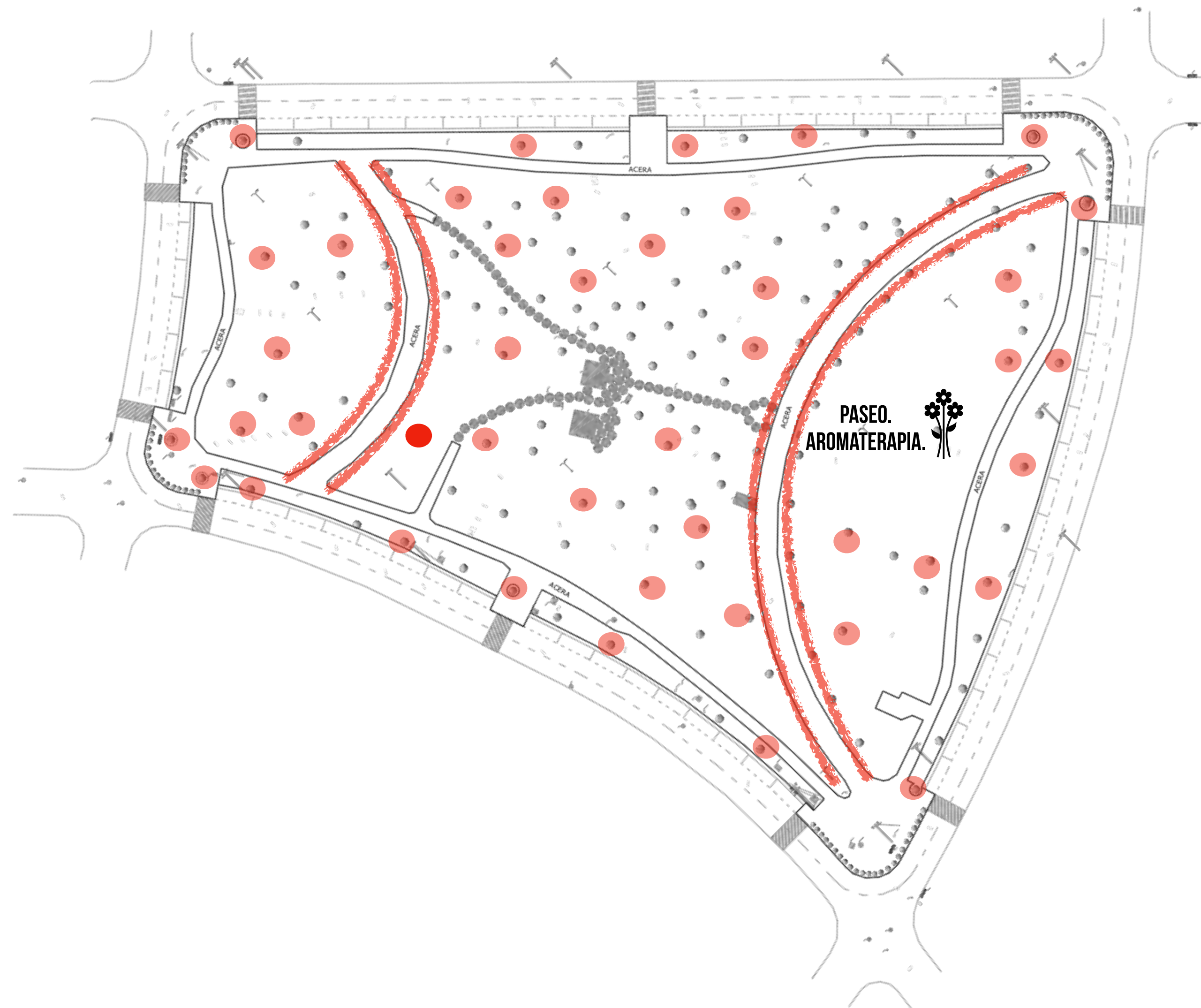

- Ornato lineal en los senderos secundarios.
 - Un sendero secundario con aromaterapia.
 - Ornato en la base de los árboles de manera aleatoria.
 - Ornato perimetral en extensión de esquinas.
 - Mantenimiento poda árboles con la municipalidad.
 - Solicitud de llaves de riego para mantenimiento en época seca.
 - Transplantar árbol grande de lotes de proyectos en desarrollo.
-
- El departamento de Parques de la municipalidad ya se ofreció a aportar las plantas iniciando la época lluviosa.
 - Solicitar calendario de coordinación de esfuerzos con el departamento de Parques.

PROYECTO PARQUE INFANTIL

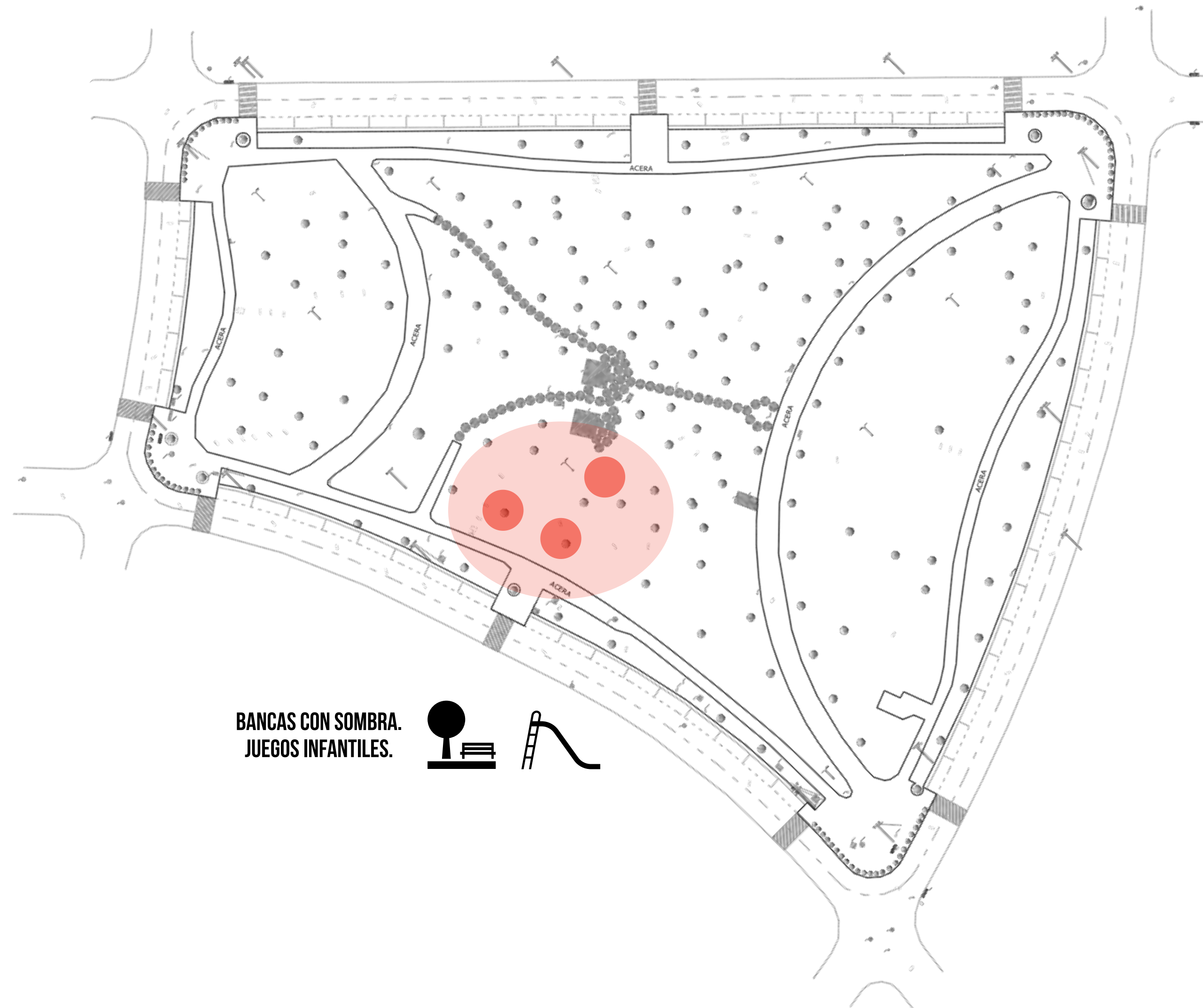

- Zonificación área de juegos infantiles.
- Propuesta treenets FASE 1
- Propuesta hamacas. FASE 2
- Propuesta bancas bajo sombra. FASE3

- Se dispone de propuesta económica para la primera fase. 20.000 \$
- Generar QR cuenta ACR para incorporar en un letrero en el parque.
- Pedir hamacas en esa zona a la municipalidad con la ejecución de FASE 1.

PROYECTO PARQUE INFANTIL

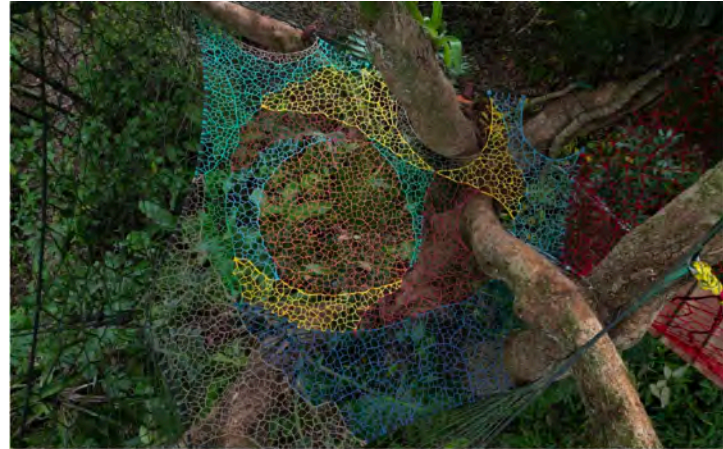

PROYECTO ILUMINACIÓN

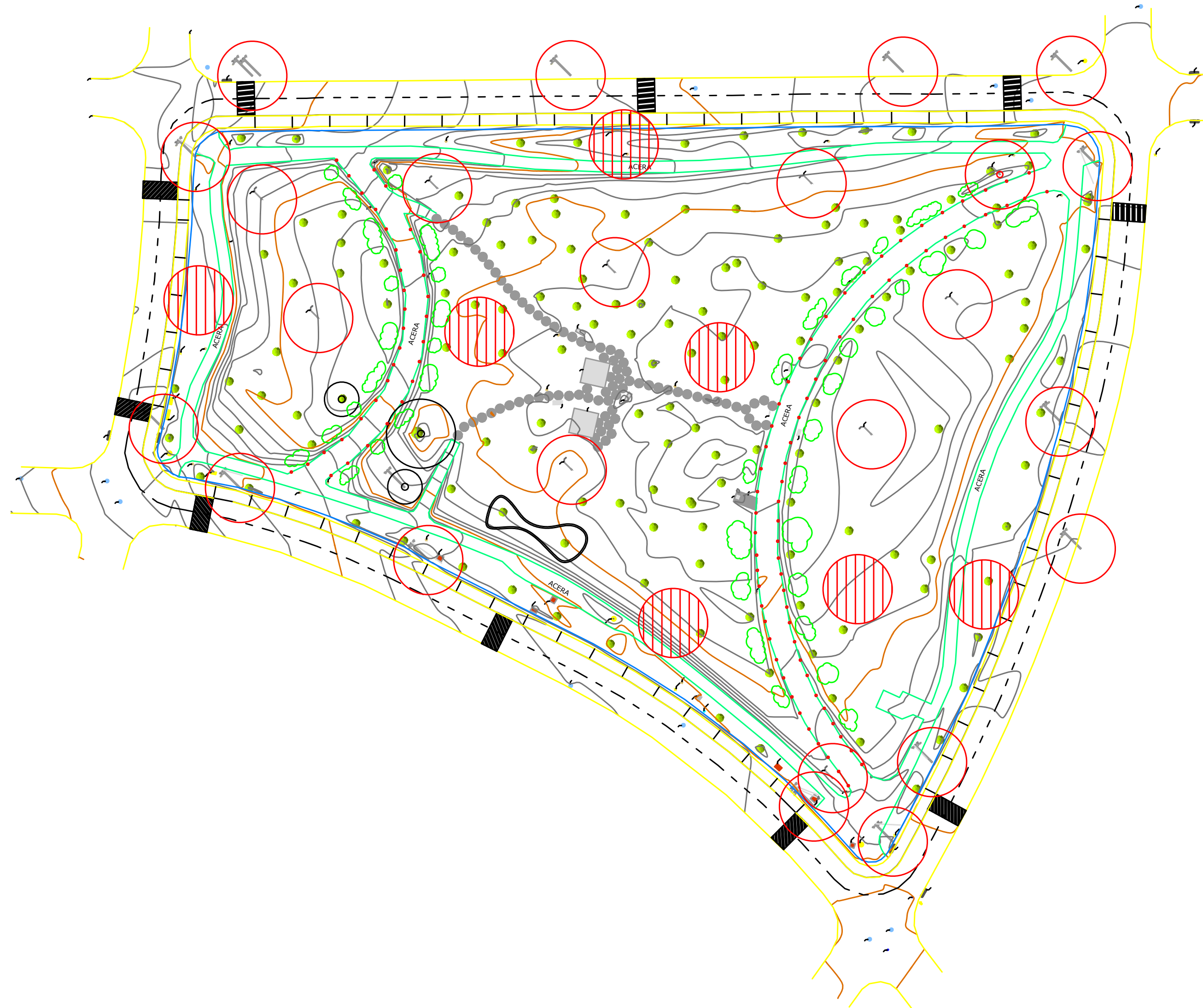

- Poner más lámparas en los postes existentes.
 - Poner postes nuevos en las zonas oscuras en rojo.
 - Propuesta iluminación lineal senderos secundarios. Alternativa panel solar.
-
- Propuesta a la municipalidad para la incorporación de los nuevos postes y lámparas junto a CNFL.
 - Propuesta cooperativa de instalación de previstas eléctricas para iluminación lineal con aporte de la asociación en iluminarias.

PROYECTO GESTIÓN RESIDUOS

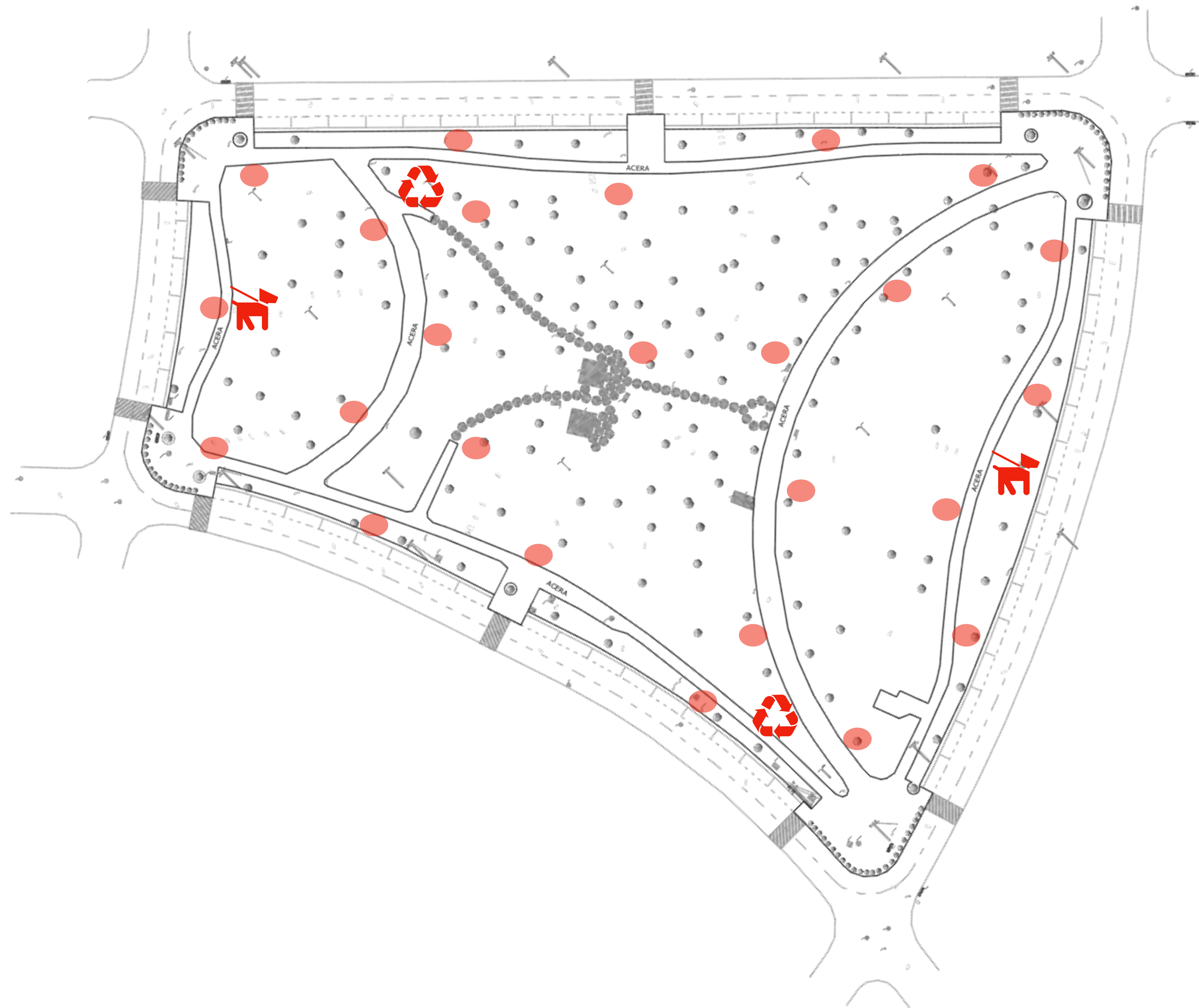

- Instalación de 25 nuevos basureros antivandalismo.
 - Instalación de 2 puntos de reciclaje.
 - Instalación 2 puntos séptico para heces de perro con bolsas biodegradables.
-
- Proponer a la municipalidad la instalación de los basureros antivandalismo, así como los puntos de reciclaje.
 - Rohrmoser verde dispone de la información para la instalación de los puntos sépticos. Instalación cooperativa de las dos asociaciones.
 - Asesoramiento Rohrmoser verde para la gestión residuos del parque, así como su adecuada rotulación.

TALLER INFORMATIVO A LA COMUNIDAD



- Presentación de las propuesta e iniciativas a la comunidad.
 - Recibir retroalimentación de la comunidad.
 - Empezar a recibir aportes a los proyectos arrancados.
 - Cooperación con otras asociaciones
-
- Centro para la actividad, Swan estética o Buena Vida.
 - Definir fecha de presentación para Mayo.
 - Coordinación de la actividad y comunicación, por parte de del comité de comunicación de ACR.

PROPUESTA URBANA NUNCIATURA

CONTENIDO

- 01 Proyecto arbolado Calle Ancha.
- 02 Proyecto recarpeteo calles.
- 03 Proyecto Patrimonial Boulevard de Rohrmoser
- 04 Proyecto Boulevard de Rohrmoser

PROYECTO ARBOLADO Y PASOS PEATONALES CALLE ANCHA

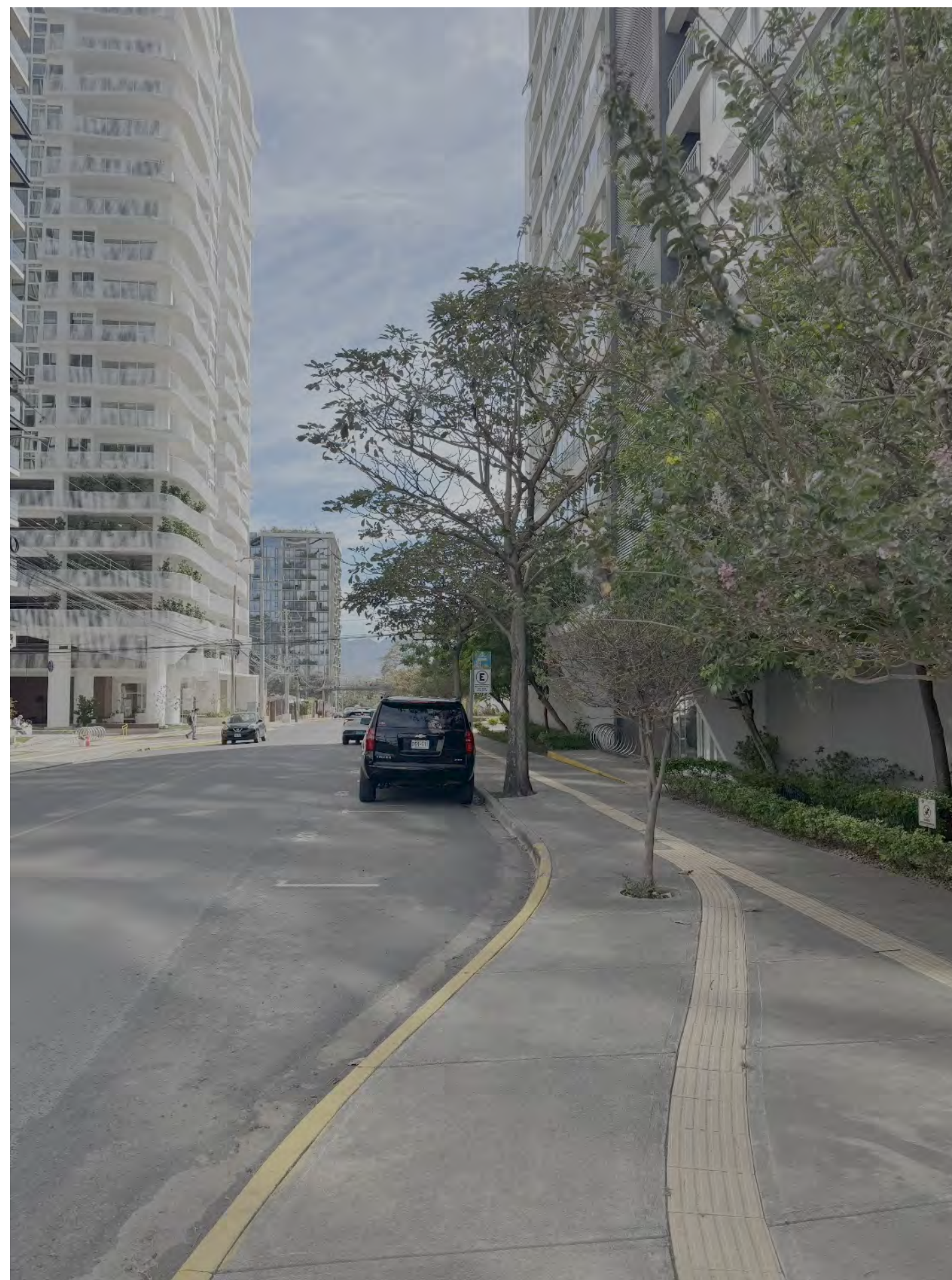
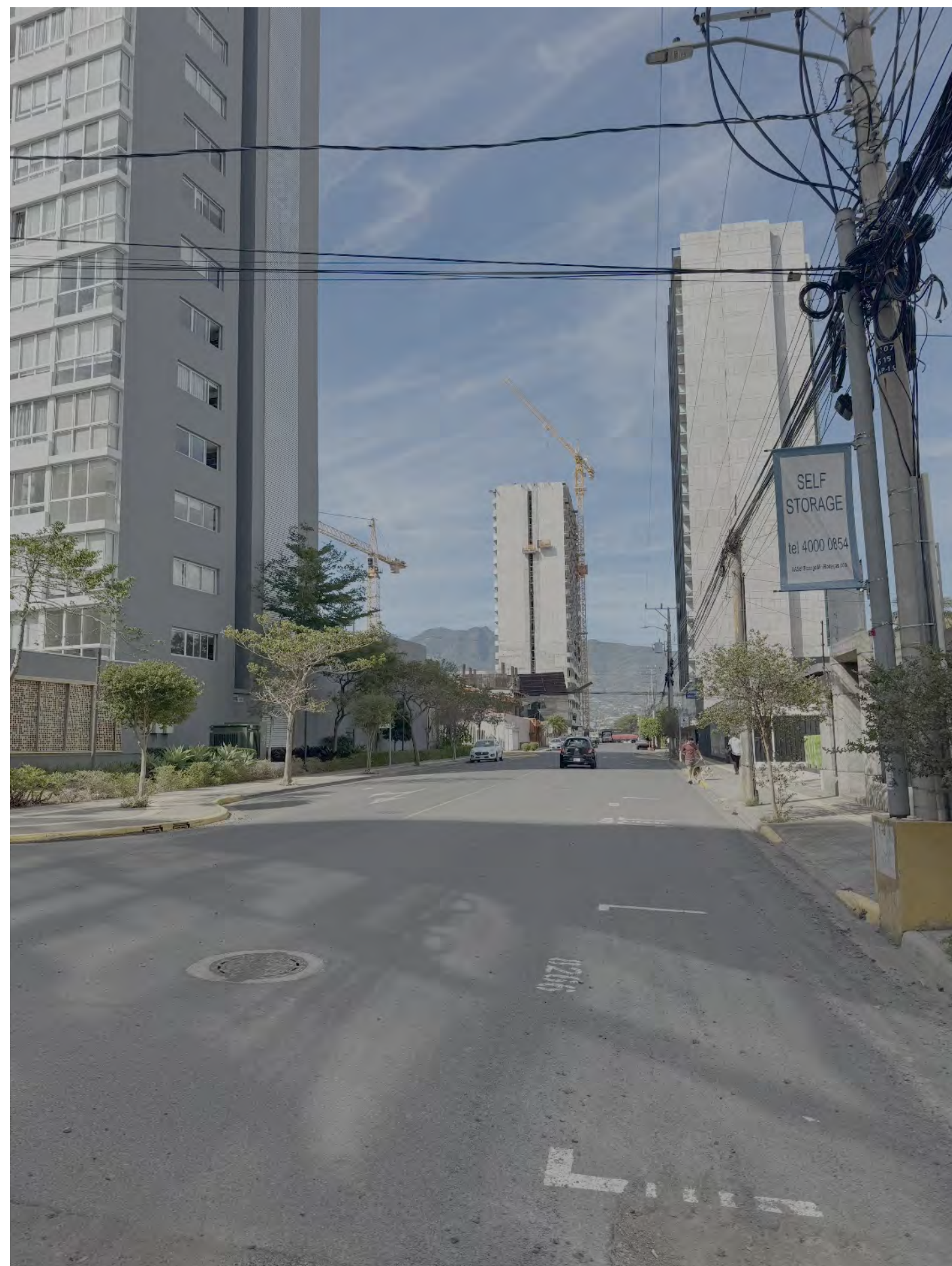

- Propuesta para plantar árboles a lo largo de la calle ancha que genere sombra para los peatones y comercios.
 - Elección de árboles nativos para incorporar intervención dentro de la trama verde municipal.
 - Demarcar pasos peatonales.
 - Involucrar a las desarrollos que tienen proyectos en esa calle.
-
- Pedir levantamiento de la calle ancha a la municipalidad o bien levantarlo de manera privada.
 - Hacer propuesta de ubicaciones.
 - Ver disponibilidad de árboles nacionales del agrado en el vivero municipal como aporte.
 - Permiso municipal para rompimiento de acera. Lo ideal sería que ellos lo hicieran para evitar depósitos de garantía.
 - Pedir al departamento de calles señalización pasos peatonales.

PROYECTO RECARPETEO CALLES



- Detectar y documentar las calles y su estado.
 - Pedir al departamento de calles poner en prioridad dentro de los presupuestos que tienen anuales.
 - Establecer cronograma de ejecución junto al departamento de calles.
-
- Hacer levantamiento y documentación del estado de las calles.
 - Coordinar reunión con el departamento de calles para establecer un plan de ataque.

BOULEVARD DE ROHRMOSER

RECONOCIMIENTO Y CONSERVACIÓN DE ÁRBOLES PATRIMONIALES.

El roble sabana (*Tabebuia rosea*) es considerado un árbol de valor patrimonial por su valor cultural, simbólico y ecológico.

- **Símbolo cantonal:** En Costa Rica, el roble sabana fue declarado símbolo del cantón de Santa Ana por su Gobierno Local, lo que le otorga un reconocimiento especial a nivel regional.
- **Árbol ornamental:** Su valor cultural y estético se refleja en su uso generalizado en la arborización de ciudades, avenidas y parques donde sus floraciones de color rosado son muy apreciadas.
- **Especie clave en la restauración:** Su papel ecológico en la recuperación de ecosistemas secos y su adaptación a potreros abandonados lo convierten en una especie clave para la restauración ambiental.
- **Simbolismo histórico y natural:** El Museo Nacional de Costa Rica también lo reconoce como una especie de importancia histórica y natural en el país.

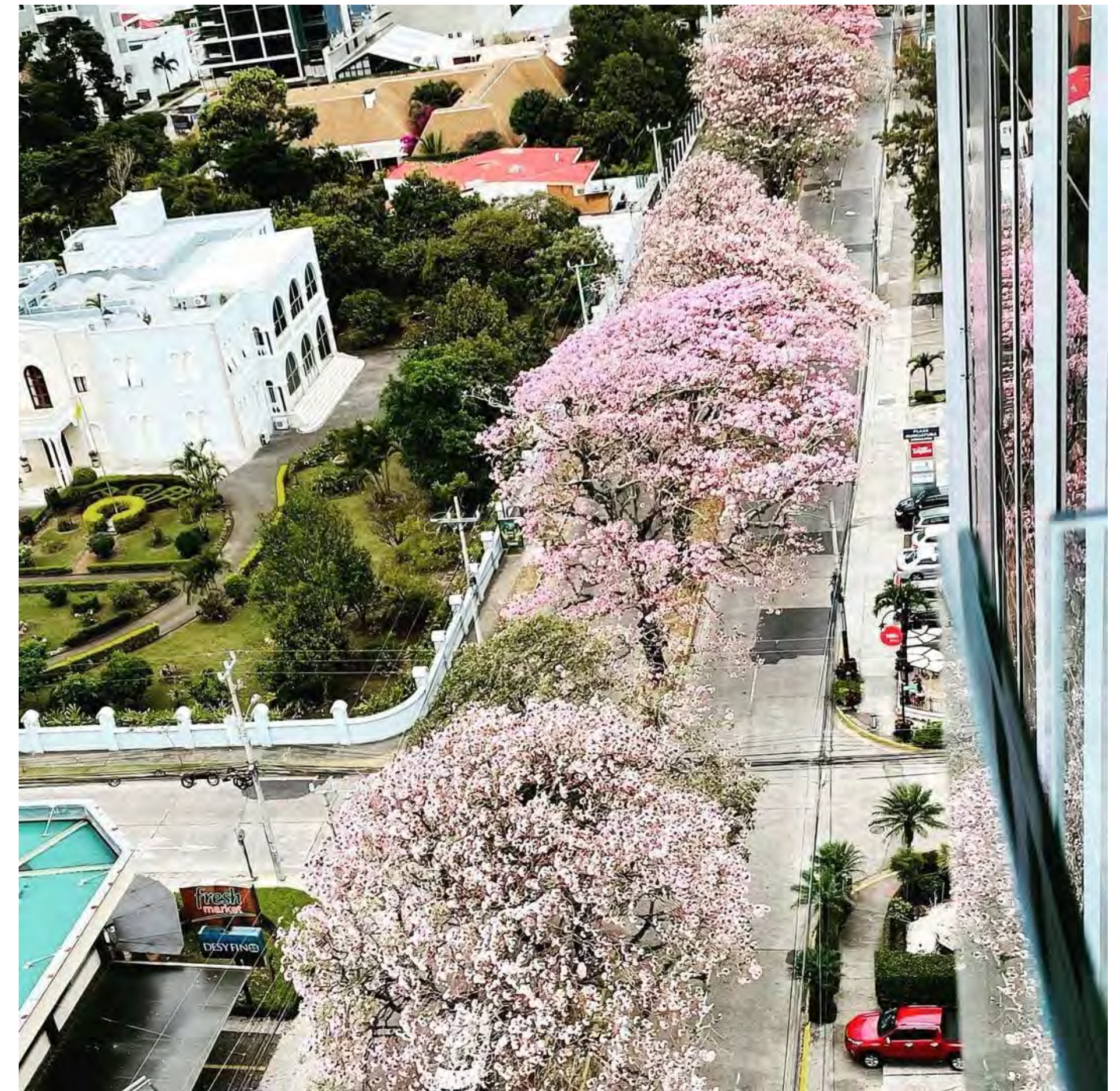

PROYECTO BOULEVARD DE ROHRMOSER



- Se dispone de una presentación de intenciones y necesidades bastante desarrollada .
- La presentación se encuentra en manos del departamento de calles para su estudio y evaluación.
- Se presentó una solicitud de impacto vial en relación a acceso pista desde circunvalación.

- Seguimiento departamento de calles para incorporar proyecto para una intervención municipal por fases.
- Presionar ejecución proyecto desde alcaldía.
- Seguimiento mopt a solicitud de estudio vial.
- Buscar nuevas alianzas público privadas para promover el proyecto.
- Poner en conocimiento público la propuesta.

Gracias!